



Antes de comenzar:

- Asegúrese de contar con un enrutador y acceso a Internet de alta velocidad (no incluido).
- Conecte su DVR al enrutador mediante un cable Ethernet (ver detalles en la Guía de conexión rápida).
- Actualice el firmware de su DVR y el software del cliente o la aplicación para móviles a las versiones más recientes.
- Tenga en cuenta que se requiere una velocidad de carga de 3,5 Mbps para la transmisión remota de video. Se puede conectar al sistema hasta 3 dispositivos al mismo tiempo.

1 Busque su ID de dispositivo

El ID del dispositivo (Device ID) está impreso en una etiqueta en el panel superior del DVR.



Registre la información a continuación:

DEVICE ID: _____

2

Configuración para PC o Mac

- a** Descargue e instale el software del cliente:
- **Usuarios de PC:** Descargue e instale el **Client Software for PC** en flir.com/security/support.
 - **Usuarios de Mac:** Descargue e instale el **Client Software for Mac** en flir.com/security/support. Haga doble clic para extraer el software. Luego, arrastre el software a **Aplicaciones**.
- b** Una vez que la instalación haya finalizado, haga doble clic en el **icono de FLIR Cloud Client™** () en el escritorio o la lista de aplicaciones.
- c** Inicie sesión en el Software del cliente utilizando el nombre de usuario del Software del cliente (predeterminado: **admin**) y la contraseña (de manera predeterminada: **admin**) y luego haga clic en **Login**.



Nombre de usuario: **admin**
Contraseña: **admin**

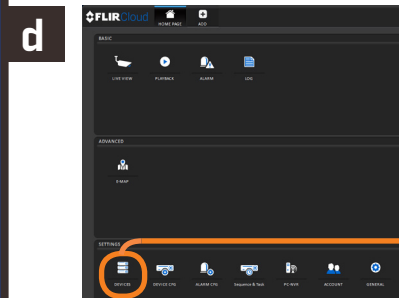

Haga clic en **Devices**

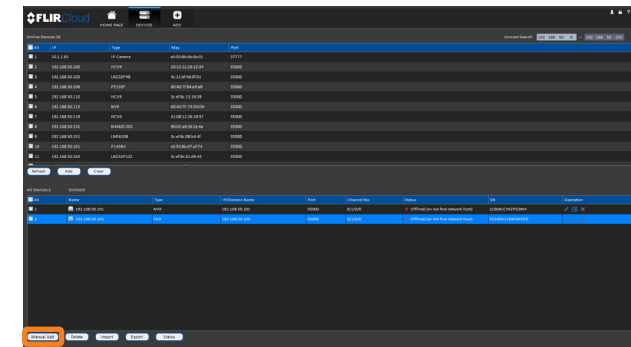

Haga clic en **Manual Add**

e Ingrese la siguiente información:

- 1 Nombre del dispositivo:** Elija un nombre de su elección para su sistema.
- 2 ID de dispositivo:** Ingrese manualmente el ID de dispositivo impreso en la etiqueta.
- 3 Puerto del cliente:** Ingrese el Puerto del cliente (predeterminado: **35000**).
- 4 Nombre de usuario:** Ingrese el nombre de usuario del DVR (predeterminado: **admin**).
- 5 Contraseña:** Ingrese la contraseña de seguridad que grabó en la Guía rápida de conexión.

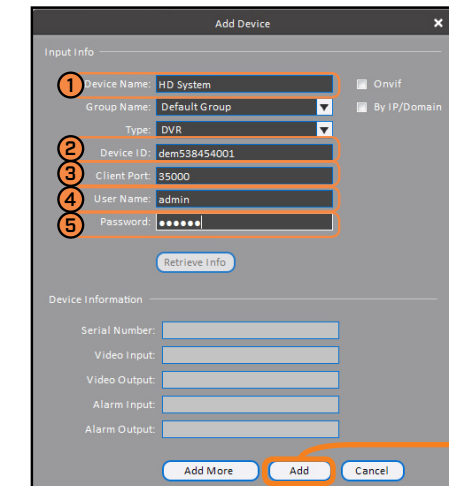

Haga clic en **Add**

f Haga clic en luego .

g Haga clic y arrastre el **Default Group** hacia la ventana de visualización para abrir sus cámaras en visualización en vivo.

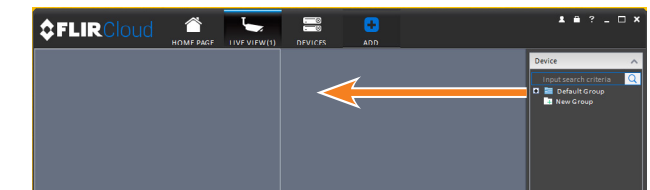

NOTA: No se requiere la configuración para PC o Mac para conectar en un teléfono inteligente o una tableta. Consulte el reverso para ver la configuración para teléfono inteligente o tableta.

¡Felicidades! Ahora también puede visualizar videos de sus cámaras en su PC o tablet.

3 Configuración para teléfono inteligente o tablet

a Instale la aplicación gratuita **FLIR Cloud™** de App Store o Google Play Store.



b Pulse el ícono **FLIR Cloud™** para abrir la aplicación.

c Pulse **Sign up** e ingrese su dirección de correo electrónico y la contraseña para crear una nueva cuenta.



e Configure lo siguiente:

1 Pulse **Scan QR Code** y alinee el código QR en la parte superior de la DVR con la cámara de su iPhone.



Device ID: xxxxxxxxxxxx

0 debajo del **Device ID**, ingrese manualmente el id. de dispositivo impreso en la etiqueta.

2 **Name:** Ingrese un nombre para su sistema elegido.

3 **Client Port:** Ingrese el Puerto del cliente (predeterminado: **35000**).

4 **Username:** Ingrese el nombre de usuario de la DVR (predeterminado: **admin**).

5 **Password:** Ingrese la contraseña de seguridad que grabó en la Guía rápida de conexión.

EJEMPLO

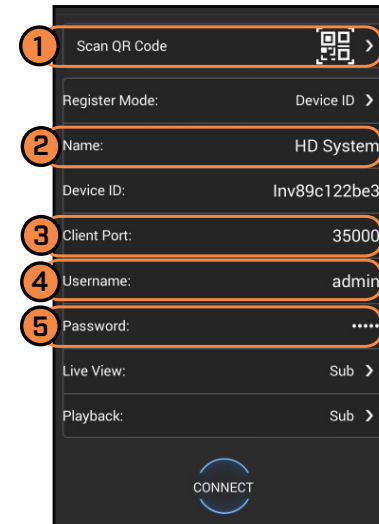

f Pulse **Connect**.

g La aplicación se abre en Visualización en vivo y transmite el video desde todas las cámaras conectadas.

¡Felicidades! Ahora puede visualizar videos desde sus cámaras en su teléfono inteligente o tableta.

Resolución de problemas

Si tiene problemas para conectarse, intente lo siguiente:

- Reinicie la DVR desconectando el adaptador de corriente y luego conéctelo nuevamente.
- Asegúrese de que el DVR esté conectado al enrutador con un cable Ethernet y luego reinicielo.
- Vuelva a verificar el nombre de usuario, la contraseña y el puerto del cliente.
- Asegúrese de que su DVR tenga el firmware más reciente.
- Asegúrese de que su aplicación en el celular esté actualizada.

Referencia rápida

Información de acceso predeterminado:

- Nombre de usuario predeterminado: **admin**
- Contraseña: Consulte la **Guía de conexión rápida** para la contraseña creada en la configuración inicial.

Consulte la etiqueta en la parte superior de la DVR para obtener el ID de su dispositivo.

Puertos predeterminados del sistema:

- Puerto HTTP: **80**
- Puerto de cliente: **35000**

Si ha olvidado su contraseña, póngase en contacto con la asistencia técnica de FLIR.

¿Necesita ayuda?

Visítenos en línea para encontrar software actualizado y manuales de instrucción completos.



1 Visite flir.com/security/pro

2 Busque el número de modelo de su producto

3 Haga clic en su producto en los resultados de búsqueda

4 Haga clic en la pestaña **Downloads**

La información en este documento está sujeta a cambios sin previo aviso. Debido a que los productos están sujetos a mejoras continuas, FLIR Systems, Inc. y las filiales se reservan el derecho de modificar los precios, las especificaciones y el diseño del producto sin dar aviso ni incurrir en ninguna obligación. E&OE © 2017 FLIR Systems, Inc. Todos los derechos reservados.